

Powiat: Żywiec  
Gmina: Świnna (24717.2)  
Dziedz. Powiatu (1000)  
Świnna (1000)

# MAPA DO CELÓW PROJEKTOWYCH

Arkusze 1 (9)  
prezentacja na podstawie aktualnej mapy zasadniczej  
aktualna na dzień 05.12.2019r.

SKALA 1:500  
Służy: 6.116.32.02.42, 6.116.32.02.44, 6.116.32.07.22  
6.116.32.08.11 i 6.116.32.08.13

KL. PRZEC. 041.6540.317.2019  
Układ osi: 041.6540.317.2019  
Układ osi: 041.6540.317.2019

Planowanie obiektu:  
- rysunek, forma  
- rysunek, forma  
- rysunek, forma

Opis: obiekt, warunki, budowa, obiekty  
na podstawie aktualnej mapy zasadniczej  
w skali 1:500, rysunek, forma  
składowe plany, rysunek, forma  
Nie wykonano sygnalizacji w terenie, nie wykonano  
podziemnego nie wykonano do komunikacji  
Nie wykonano sygnalizacji w terenie.

Wykonano

Żywiec, dn. 27.12.2020r.

5504020.00  
6591020.00

Planowanie inwestycji - budowa, obiekty  
na podstawie aktualnej mapy zasadniczej  
aktualna na dzień 05.12.2019r.

D-ZN 01

zawiera aktualny  
plan, rysunek, forma  
składowe plany, rysunek, forma

nie wykonano sygnalizacji w terenie, nie wykonano  
podziemnego nie wykonano do komunikacji  
Nie wykonano sygnalizacji w terenie.

Projekt sporządzono na aktualnej mapie zasadniczej przyjętej do zasobu geodezyjnego  
pod nr ewidencyjnym P.2417.2020.1202 w dniu 30.03.2020r.

INWESTOR: Gmina Świnna  
ul. Wspólna 13, 34-331 Świnna  
INWESTYCJA: Budowa sieci wodociągowej w Pewli Małej  
w rejonie ul. Cisowej i Żywieckiej  
STADIUM: Projekt budowlany  
TYTUŁ RYS.: Projekt zagospodarowania terenu - cz. 1

ul. Słoneczna 25 a  
43-330 Zasole Bielańskie  
INWEST-PRO-EKO  
Klimczyński Jakub

Imię i nazwisko / nr upr. bud. Podpis:

mgr inż. Marta Blachut  
nr upr. SLK/6734/PWS/16  
spec. instalacyjna

Nr rys.: 2.1

Data: 06.2020r.

Skala: 1:1000

Nr projektu:

Projekt zagospodarowania terenu - cz. 1

Projekt budowlany

Projekt zagospodarowania terenu - cz. 1

Projekt zagospodarowania terenu - cz. 1

Projekt zagospodarowania terenu - cz. 1

Projekt zagospodarowania terenu - cz. 1

Projekt zagospodarowania terenu - cz. 1

Projekt zagospodarowania terenu - cz. 1

Projekt zagospodarowania terenu - cz. 1

Projekt zagospodarowania terenu - cz. 1

Projekt zagospodarowania terenu - cz. 1

Projekt zagospodarowania terenu - cz. 1

Projekt zagospodarowania terenu - cz. 1

Projekt zagospodarowania terenu - cz. 1

Projekt zagospodarowania terenu - cz. 1

Projekt zagospodarowania terenu - cz. 1

Projekt zagospodarowania terenu - cz. 1

Projekt zagospodarowania terenu - cz. 1

Projekt zagospodarowania terenu - cz. 1

Projekt zagospodarowania terenu - cz. 1

Projekt zagospodarowania terenu - cz. 1

Projekt zagospodarowania terenu - cz. 1

Projekt zagospodarowania terenu - cz. 1

Projekt zagospodarowania terenu - cz. 1

Projekt zagospodarowania terenu - cz. 1

Projekt zagospodarowania terenu - cz. 1

Projekt zagospodarowania terenu - cz. 1

Projekt zagospodarowania terenu - cz. 1

Projekt zagospodarowania terenu - cz. 1

Projekt zagospodarowania terenu - cz. 1

Projekt zagospodarowania terenu - cz. 1

Projekt zagospodarowania terenu - cz. 1

Projekt zagospodarowania terenu - cz. 1

Projekt zagospodarowania terenu - cz. 1

Projekt zagospodarowania terenu - cz. 1

Projekt zagospodarowania terenu - cz. 1

Projekt zagospodarowania terenu - cz. 1

Projekt zagospodarowania terenu - cz. 1

Projekt zagospodarowania terenu - cz. 1

Projekt zagospodarowania terenu - cz. 1

Projekt zagospodarowania terenu - cz. 1

Projekt zagospodarowania terenu - cz. 1

Projekt zagospodarowania terenu - cz. 1

Projekt zagospodarowania terenu - cz. 1

Urząd Gminy w Świnnej  
UZGODNIONO POZYTYWNE

DZIA 16.05.2020

PODPIS GR. 157.2020

łączy rys. 2.2



łączy rys. 2.1

# MAPA DO CELÓW PROJEKTOWYCH

Arkusz 2 (3)

powinno na podstawie aktualnej mapy zasadniczej

datowana na dzień 05.12.2016r.

SKALA 1:500

Stacja: 6116.32.02.42, 6116.32.02.44, 6116.32.07.22

6116.32.02.17, 6116.32.02.15

M. Prosz, 09.04.2017, 31.12.2019

Uchwała nr 10/2019 z dnia 12.12.2019r.

Uchwała nr 10/2019 z dnia 12.12.2019r.

Uchwała nr 10/2019 z dnia 12.12.2019r.

Uchwała nr 10/2019 z dnia 12.12.2019r.

Uchwała nr 10/2019 z dnia 12.12.2019r.

Uchwała nr 10/2019 z dnia 12.12.2019r.

Uchwała nr 10/2019 z dnia 12.12.2019r.

Uchwała nr 10/2019 z dnia 12.12.2019r.

Uchwała nr 10/2019 z dnia 12.12.2019r.

Uchwała nr 10/2019 z dnia 12.12.2019r.

Uchwała nr 10/2019 z dnia 12.12.2019r.

Uchwała nr 10/2019 z dnia 12.12.2019r.

Uchwała nr 10/2019 z dnia 12.12.2019r.

Uchwała nr 10/2019 z dnia 12.12.2019r.

Uchwała nr 10/2019 z dnia 12.12.2019r.

Uchwała nr 10/2019 z dnia 12.12.2019r.

Uchwała nr 10/2019 z dnia 12.12.2019r.

Uchwała nr 10/2019 z dnia 12.12.2019r.

Uchwała nr 10/2019 z dnia 12.12.2019r.

Uchwała nr 10/2019 z dnia 12.12.2019r.

Uchwała nr 10/2019 z dnia 12.12.2019r.

Uchwała nr 10/2019 z dnia 12.12.2019r.

Uchwała nr 10/2019 z dnia 12.12.2019r.

Uchwała nr 10/2019 z dnia 12.12.2019r.

Uchwała nr 10/2019 z dnia 12.12.2019r.

Uchwała nr 10/2019 z dnia 12.12.2019r.

Uchwała nr 10/2019 z dnia 12.12.2019r.

Uchwała nr 10/2019 z dnia 12.12.2019r.

Uchwała nr 10/2019 z dnia 12.12.2019r.

Uchwała nr 10/2019 z dnia 12.12.2019r.

Uchwała nr 10/2019 z dnia 12.12.2019r.

Uchwała nr 10/2019 z dnia 12.12.2019r.

Uchwała nr 10/2019 z dnia 12.12.2019r.

Uchwała nr 10/2019 z dnia 12.12.2019r.

Uchwała nr 10/2019 z dnia 12.12.2019r.

Uchwała nr 10/2019 z dnia 12.12.2019r.

Uchwała nr 10/2019 z dnia 12.12.2019r.

Uchwała nr 10/2019 z dnia 12.12.2019r.

Uchwała nr 10/2019 z dnia 12.12.2019r.

Uchwała nr 10/2019 z dnia 12.12.2019r.

Uchwała nr 10/2019 z dnia 12.12.2019r.

Uchwała nr 10/2019 z dnia 12.12.2019r.

Uchwała nr 10/2019 z dnia 12.12.2019r.

Uchwała nr 10/2019 z dnia 12.12.2019r.

Uchwała nr 10/2019 z dnia 12.12.2019r.

Uchwała nr 10/2019 z dnia 12.12.2019r.

Uchwała nr 10/2019 z dnia 12.12.2019r.

Uchwała nr 10/2019 z dnia 12.12.2019r.

Uchwała nr 10/2019 z dnia 12.12.2019r.

Uchwała nr 10/2019 z dnia 12.12.2019r.

Uchwała nr 10/2019 z dnia 12.12.2019r.

Uchwała nr 10/2019 z dnia 12.12.2019r.

Uchwała nr 10/2019 z dnia 12.12.2019r.

Uchwała nr 10/2019 z dnia 12.12.2019r.

Uchwała nr 10/2019 z dnia 12.12.2019r.

Uchwała nr 10/2019 z dnia 12.12.2019r.

Uchwała nr 10/2019 z dnia 12.12.2019r.

Uchwała nr 10/2019 z dnia 12.12.2019r.

## LEGENDA

- projektowany wodociąg
- projektowane przyłącze wodociągowe
- istniejący wodociąg
- istniejąca kanalizacja sanitarna
- istniejące kable energetyczne
- istniejące kable telekomunikacyjne
- nr ewidencyjny działki
- granicę działek
- zakres opracowania

Projekt sporządzono na aktualnej mapie zasadniczej przyjętej do zasobu geodezyjnego pod nr ewidencyjnym P.2417.2020.1202 w dniu 30.03.2020r.

INWEST-PRO-EKO		ul. Słoneczna 25 a		Klimczyński Jakub	
43-330 Zasole Bielarskie		Gmina Świnna		Projektował	
ul. Wspólna 13, 34-331 Świnna		mgr inż. Marta Blachut		Podpis:	
Budowa sieci wodociągowej w Pewli Małej		nr upr. SLK/6734/PWB/S/16		mgr inż. Marta Blachut	
w rejonie ul. Cisowej i Żywieckiej		spec. instalacyjna		31.12.2019	
Projekt budowlany		Nr projektu:		Skala:	
Projekt zagospodarowania terenu - cz. 2		1:1000		Data:	
		06.2020r.		Nr rys.:	
				2.2	

Urząd Gminy w Świnnej

UZGOMIENIO POZYTYWNE

DZIAŁA

6.06.2020

6.12.2020

6.12.2020

6.12.2020

6.12.2020

6.12.2020



# MAPA DO CELÓW PROJEKTOWYCH

Arkusze 3 (3)

powstała na podstawie aktualizacji mapy zasadniczej  
aktualna na dzień 05.12.2019r.

SKALA 1:500

Satcja: 6.116.32.02.4.2, 6.116.32.02.4.4, 6.116.32.02.2.2,  
6.116.32.02.1.1 i 6.116.32.02.1.3

Kl. Pracy: G01.6640.31.37.2019

Układ odniesienia wysokości: PL-EVRF2007-NH.

Układ współrzędnych: "2000-6"

Pomiarom objęto:  
- sytuację terenu  
- rzędy terenu  
- ukształt podziemny

Projekt: Żywiec  
Gmina: Świnna [241713.2]  
Obręb: Powiat Miko [0001]

Granice działek określone istniejącym  
na podstawie obowiązującej mapy ewidencyjnej.  
W zakresie planowanej inwestycji brak  
składek gruntowych ujemnych w KIL.  
Nie wykazuje się istnienia w terenie ukształtu  
podziemnego nie zgłoszonego do inwentaryzacji.  
Nie wykonano uzgodnień branżowych.

- zakres aktualizacji  
- granice i oznaczenia jednostek  
strukturalnych z MPZP  
- nieprzekraczalna linia zabudowy

Planowana inwestycja - budowa wodociągu  
na charakteru linijowym i nie objętej do zachowania  
odległości od granic sąsiednich nieruchomości

Wykonat:

Żywiec, dn. 27.02.2020r.

ul. Słoneczna 25 a  
43-330 Zasole Bielańskie

**INWEST-PRO-EKO**

Klimczyński Jakub

Investor:	Gmina Świnna ul. Wspólna 13, 34-331 Świnna	Projektował:	Imię i nazwisko / nr upr. bud.	Podpis:
Investycja:	Budowa sieci wodociągowej w Pewli Małej w rejonie ul. Cisowej i Żywieckiej		mgr inż. Marta Błachut nr upr. SLK/6734/PWBS/16 spec. instalacyjna	<i>Błachut</i>
Stadium:	Projekt budowlany	Nr projektu:	Skala:	Data:
Tytuł rys.:	Projekt zagospodarowania terenu - cz. 3		1:1000	06.2020r.
				Nr rys.: 2.3

Projekt sporządzono na aktualnej mapie zasadniczej przyjętej do zasobu geodezyjnego  
pod nr ewidencyjnym P.2417.2020.1202 w dniu 30.03.2020r.

## LEGENDA

- projektowany wodociąg
- - - projektowane przyłącze wodociągowe
- istniejący wodociąg
- istniejąca kanalizacja sanitarna
- istniejące kable energetyczne
- istniejące kable telekomunikacyjne
- 838/1 nr ewidencyjny działki
- granice działek
- - - zakres opracowania

łączy rys. 2.2

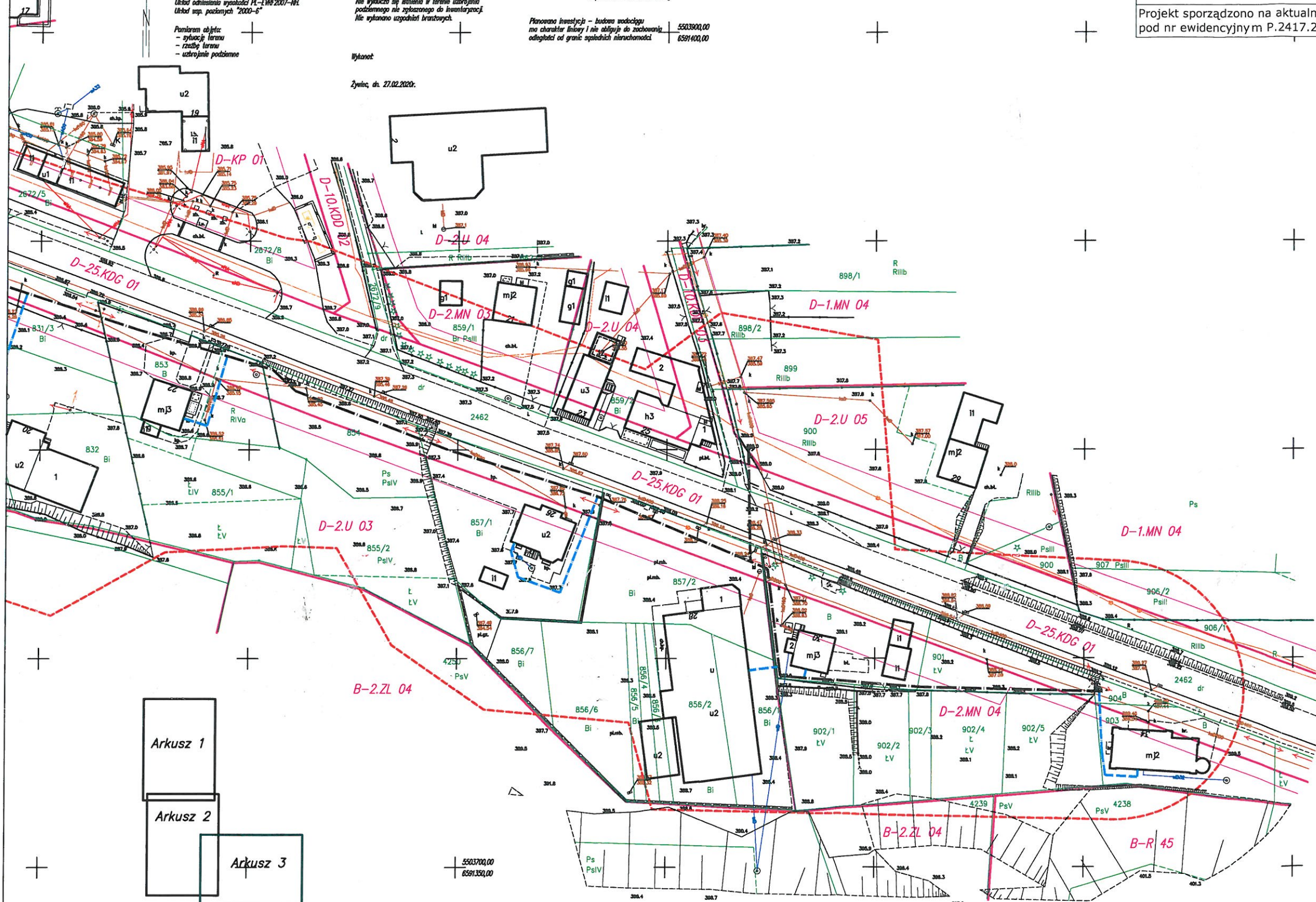

Arkusze 1

Arkusze 2

Arkusze 3

Urząd Gminy w Świnnej  
UZGODNIONO POZYTYWNE

DNIA 16.05.2020  
PODPIS GK. 15.05.2020